

Visão Geral

A ENGIE Brasil Energia atua na implantação e operação de usinas geradoras de eletricidade, sendo também agente ativo na comercialização de energia. Em 2017, ingressou no segmento de transmissão de energia e, em 2018, adquiriu os 50% remanescentes das ações da ENGIE Geração Solar Distribuída, bem como iniciou as operações de *trading* de energia. O ano de 2019 marcou a entrada no segmento de gás natural brasileiro ao adquirir participação na Transportadora Associada de Gás (TAG).

A Companhia faz parte do maior grupo produtor independente de energia do Brasil, que possui participação de 6,2% no mercado brasileiro. Em 31.03.2021, seu valor de mercado era de R\$ 34,1 bilhões e sua capacidade instalada própria totaliza **8.790 MW**, composta por **63 usinas**, das quais 11 são hidrelétricas, quatro termelétricas e 48 complementares: três a biomassa, 41 eólicas, duas Pequenas Centrais Hidrelétricas (PCHs) e duas solares.

Portfólio equilibrado de negócios em infraestrutura de energia

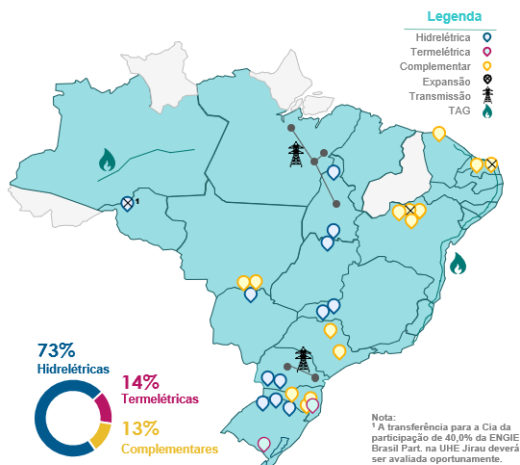

Capacidade instalada de geração de energia de **8.790 MW (5.010 MWm)**, **4.500 Km** de gasodutos em operação e **-2.800 Km** de linhas de transmissão em implantação.

Composição Acionária

A ENGIE Brasil Energia é controlada pelo grupo franco-belga ENGIE, líder global na produção independente de energia, com atividades em aproximadamente 70 países. Com forte atuação em eletricidade, gás natural, serviços de energia e capacidade instalada de cerca de **101 GW** em energia elétrica, a ENGIE detém **68,7%** da Companhia, por meio da ENGIE Brasil Participações Ltda.

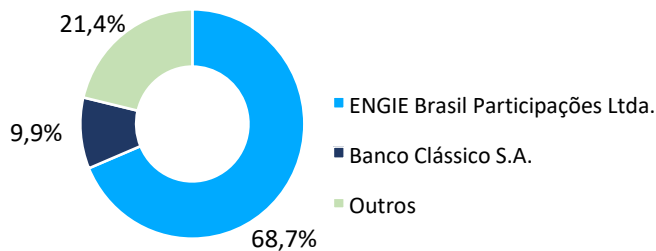

Política de Dividendos

- Dividendo mínimo estatutário: **30%** do lucro líquido ajustado.
- Compromisso da Administração: *payout* mínimo de **55%** do lucro líquido ajustado.
- Ao menos 2 proventos por ano.

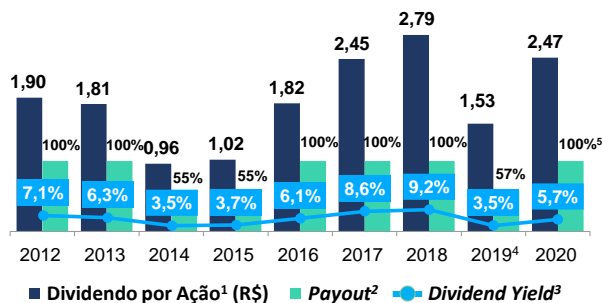

Notas:

- ¹ Para fins de comparabilidade entre os anos, houve ajuste do dividendo por ação decorrente da bonificação aprovada em 07/12/2018.
- ² Considera o lucro líquido ajustado do exercício.
- ³ Baseado no preço de fechamento ponderado por volume de ações ON no período.
- ⁴ Os valores de 2019 foram rerepresentados tendo em vista a retenção dos dividendos complementares ref. ao exercício de 2019 pela AGO.
- ⁵ Considerando *payout* equivalente a 100% do lucro líquido ajustado distribuível ex-repactuação do risco hidrológico.

Principais indicadores financeiros e operacionais

(Valores em R\$ milhões) - Consolidado	1T21	1T20	Var.
Receita Operacional Líquida (ROL)	3.250	2.595	25,3%
Resultado do Serviço (EBIT)	1.507	1.097	37,5%
Ebitda ⁽¹⁾	1.738	1.332	30,5%
Ebitda / ROL - (%) ⁽¹⁾	53,5	51,3	2,2 p.p.
Lucro Líquido	529	512	3,3%
Retorno Sobre o Patrimônio (ROE) ⁽²⁾	34,8	33,5	1,3 p.p.
Retorno Sobre o Capital Investido (ROIC) ⁽³⁾	22,6	19,3	3,3 p.p.
Dívida Líquida ⁽⁴⁾	13.235	11.084	19,4%
Produção de Energia Elétrica (MW médios) ⁽⁵⁾	4.601	3.611	27,4%
Energia Vendida (MW médios) ⁽⁶⁾	4.205	4.337	-3,0%
Preço Líquido Médio de Venda (R\$/MWh) ⁽⁷⁾	205,13	192,17	6,7%
Número de Empregados - Total	1.600	1.478	8,3%
Empregados EBE	1.472	1.462	0,7%
Empregados em Projetos em Construção	128	16	700,0%

(1) Ebitda: lucro líquido + imposto de renda e contribuição social + resultado financeiro + depreciação e amortização
 (2) ROE: lucro líquido dos últimos 4 trimestres / patrimônio líquido.
 (3) ROIC: taxa efetiva x EBIT / capital investido (capital investido: dívida - caixa e eq. caixa - depósitos vinculados ao serviço da dívida + PL)
 (4) Valor ajustado, líquido de ganhos de operações de hedge.
 (5) Produção total bruta das usinas operadas pela ENGIE Brasil Energia.
 (6) Desconsidera vendas por regime de cotas (UHES Jaguará e Miranda).
 (7) Líquido de impostos sobre a venda e operações de trading.

Receita Líquida (R\$ milhões)

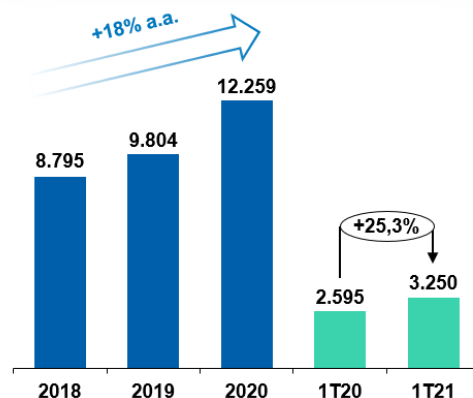

Ebitda (R\$ milhões)

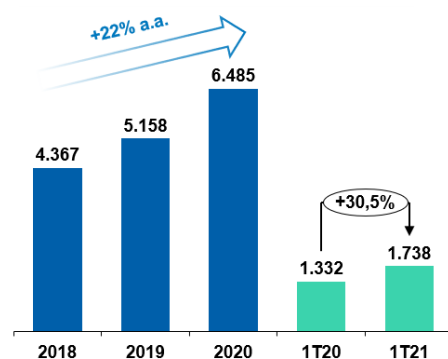

Lucro Líquido (R\$ milhões)

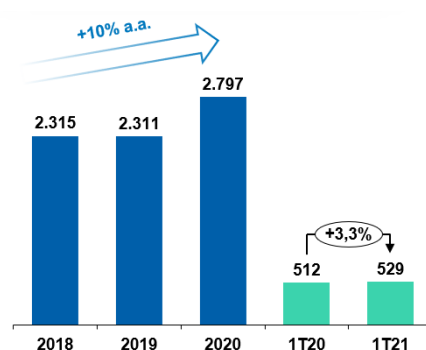

Endividamento (R\$ milhões)

- Dívida Líquida¹ (R\$ milhões)
- ◆ Dívida Líquida/ LTM Ebitda² (x)

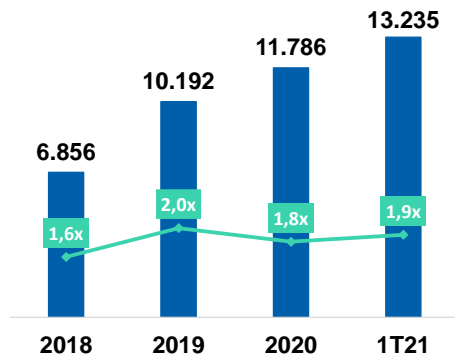

Notas:
¹ Dívida líquida de operações de hedge.
² Ebitda nos últimos 12 meses.

Ratings

A ENGIE Brasil Energia é avaliada periodicamente pela Fitch Ratings. Em março de 2021, a agência reafirmou o **Rating Nacional de Longo Prazo em 'AAA(bra)'**, com perspectiva estável e o **Rating Internacional de Longo Prazo em moeda estrangeira em 'BB'**, alterando este de perspectiva estável para negativa, ainda um nível acima do *rating* soberano.

ISEB3

ICO2B3

vigeo eiris
 RANKING EMERGING 70

FTSE4Good